

# MVoice PhoneManager Handleiding 1.01

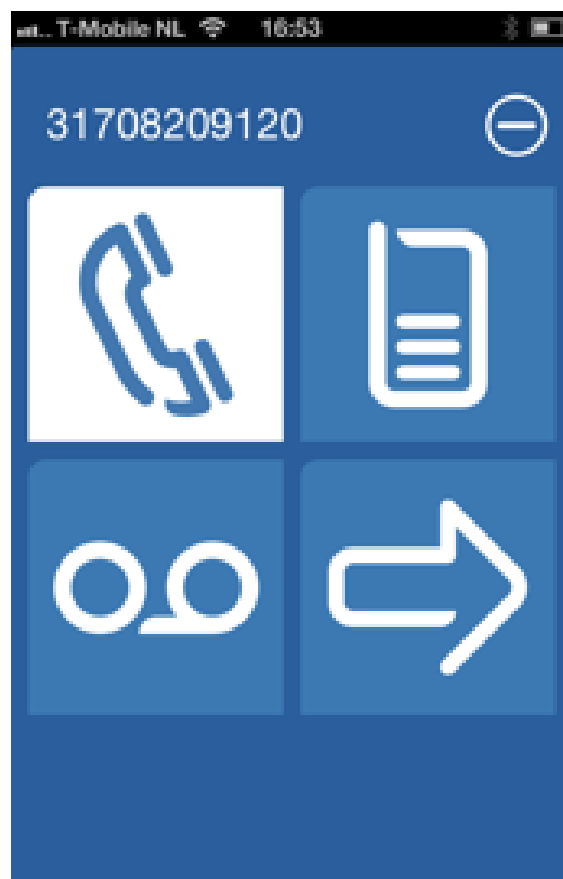

## Inleiding

Met de PhoneManager iPhone/Android app kan op eenvoudige wijze het MVoice telefoonnummer doorgeschakeld worden naar een GSM of een ander willekeurig nummer in Nederland.

U kunt hier ook Voicemail of een afwezigheidsmelding activeren. Zo kunt u altijd en overal uw bereikbaarheids-status beheren.



Heeft na het lezen van dit document nog vragen of heeft u problemen met het bijvoorbeeld het inloggen, kunt u altijd contact opnemen met onze servicedesk (service@maxxus.nl of 070 307 66 88).

## Inhoudsopgave

Inleiding .....	2
Inhoudsopgave .....	3
1. De PhoneManager.....	4
1.1 PhoneManager wachtwoord instellen / opvragen .....	4
1.1.1 PhoneManager password aanpassen.....	4
1.2 PhoneManager installeren.....	4
1.1.2 PhoneManager Appstore.....	4
1.1.3 PhoneManager PlayStore .....	4
Inloggen PhoneManager.....	5
1.3 Mobiel nummer instellen.....	5
1.4 Praktijk voorbeeld PhoneManager .....	6

# 1. De PhoneManager

## 1.1 PhoneManager wachtwoord instellen / opvragen

U kunt een PhoneManager password aanvragen via onze servicedesk (070 3076688 of service@maxxus.nl). Het is ook mogelijk om zelf een account aan te maken. De procedure hiervoor staat omschreven in de MVoice Basis Handleiding (<http://mvoice.nl/images/pdf/MVoiceBasisGebruikersHandleiding.pdf>).

Voordat u kunt inloggen met de PhoneManager app dient u eerst via de webportal uw wachtwoord aanpassen.

### 1.1.1 PhoneManager password aanpassen.

Volg de onderstaande procedure om uw password aan te passen:

- Browse naar <https://nummer.sipnl.net>
- Vul bij *Login* het toestelnummer in dat u met de PhoneManager wil beheren
- Vul bij *Password* het password in dat u van onze servicedesk heeft ontvangen of zelf heeft ingesteld en klik op *OK*.
- Klik nogmaals *OK* om de onderstaande melding te accepteren

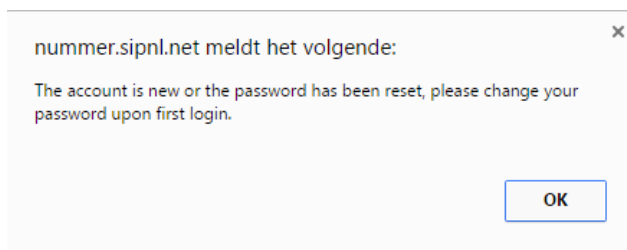

Vul in het volgende scherm opnieuw het password in en vervolgens een nieuw password.

Dit password dient aan de volgende voorwaarden te voldoen:

- Minimaal 8 karakters
- Minimaal 1 Hoofdletter en 1 kleine letter
- Minimaal 1 cijfer
- Minimaal 1 leesteken

Old password	<input type="password"/>
New Password	<input type="password"/>
Retype New Password	<input type="password"/>
<input type="button" value="OK"/>	

Noteer hier evt. uw PhoneManager inlog gegevens :

- Login : \_\_\_\_\_
- Password : \_\_\_\_\_

## 1.2 PhoneManager installeren

Zoek de PhoneManager App op en de App store van Apple of in de Playstore van Andriod of klik op 1 van de 2 onderstaande linkjs en installeer de app.

### 1.1.2 PhoneManager Appstore

<https://itunes.apple.com/nl/app/phonemanager/id639728380?mt=8>

### 1.1.3 PhoneManager PlayStore

<https://play.google.com/store/apps/details?id=nl.breezz.phonemanager&hl=nl>



## Inloggen PhoneManager

Als u de app voor de eerste maal start, verschijnt het inlogscherm.

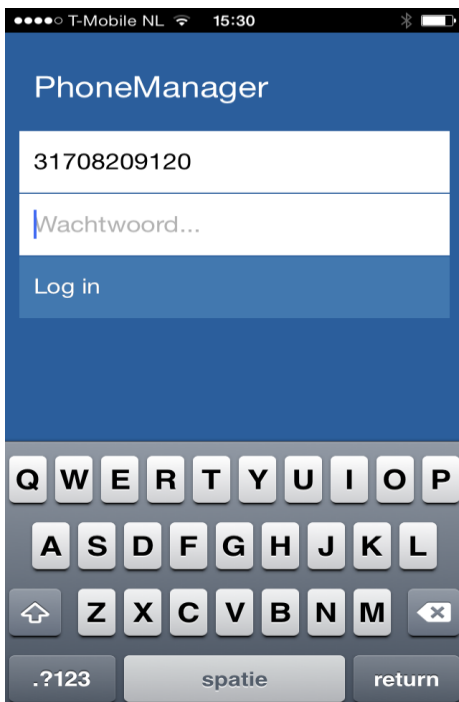

Voor het inloggen gebruikt u het telefoonnummer en het bij paragraaf 1.1 aangemaakte password.

### 1.3 Mobiel nummer instellen

U kunt uw mobiele nummer instellen door langer dan 2 sec op de mobiele telefoontoets te drukken. Voer in het onderste veld uw internationale mobiele nummer in (zie onderstaand screenshot).

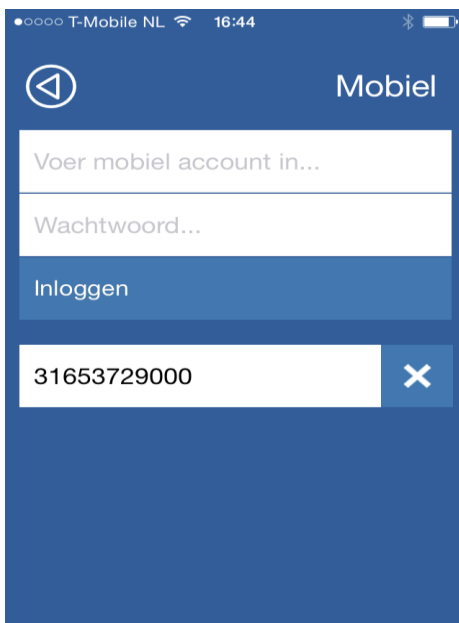

## 1.4 Praktijk voorbeeld PhoneManager

De onderstaande afbeelding geeft een praktijk voorbeeld weer, van hoe de PhoneManager ingezet kan worden.

